



Ministero dell'Istruzione, dell'Università e della Ricerca
ISTITUTO COMPRENSIVO STATALE
Piazza della Repubblica 6 - 10083 FAVRIA tel. 0124 470067
e-mail: TOIC865006@istruzione.it - sito web. www.icfavria.edu.it
C.F. 85502080014 – C.M. TOIC865006



- PIANO DI EVACUAZIONE -

Edificio: INFANZIA DI BUSANO

Dirigente Scolastico :Dott.ssa Valeria MIOTTI

R.L.S: Ins. Anna Garigliet Iaia

ASPP: Pascucci Maria

Referente Sicurezza dell'I.C. Favria : ins. Giordano Paolo

RSPP: Ing. Maurizio Casali

SCHEDA N. 1/1	a) L'EDIFICIO SCOLASTICO – ANNO SCOLASTICO 2022/2023 DENOMINAZIONE SCUOLA Infanzia Busano UBICAZIONE: Via E. Fermi n.10
------------------	---

b) DISLOCAZIONE LOCALI E CARATTERISTICHE DELL'EDIFICIO

PIANO	NUM. AULE	NUM. LOCALI DIRETTIVI E AMMIN.	NUM. LOCALI PER BIBLIOT.	NUM. PALESTRE	NUM. LABORATORI UFFICIO	NUM. LOCALI DEPOSITO O MAGAZZINO	CUCINA E REFETTORIO	NUM. LOCALI SICURI STATICI	STRUTTURE EDIFICIO IN
SEMINT.						2			CEMENTO ARMATO (C.A.)
TERRAZZ. O RIALZ.	3			1	1 AULA COVID		2	2	MURATURA
PRIMO									MISTA (C.A.+MURATURA)
SECONDO									ACCIAIO
.....									PREFABBRICATI

NUMERO DI SCALE DI ACCESSO AI PIANI (ESCLUSO QUELLE DI SICUREZZA):

N.

NOTE: Scala di accesso al salone. L'ufficio è stato adibito ad aula covid. Il refettorio è stato adibito a dormitorio della sezione B.

c) IMPEGNO SETTIMANALE DELLE AULE

ATTIVITÀ GIORNI	LUN	MAR	MERC	GIOV	VEN	SAB	d) NUMERO DI PRESENZE NEL REFETTORIO (ALUNNI + EVENTUALE PERSONALE DOCENTE E NON)	
							PRIMO TURNO	N. ...
ANTIMERIDIANO	X	X	X	X	X			
POMERIDIANO	X	X	X	X	X			
SERALE							SECONDO TURNO	N. ...

NOTE:

.....

SEGUE

SCHEDA N. 1/2	L'EDIFICIO SCOLASTICO – ANNO SCOLASTICO 2022/2023 DENOMINAZIONE SCUOLA INFANZIA DI BUSANO UBICAZIONE: Via E. Fermi n. 10
------------------	--

e) RISCHI		
RISCALDAMENTO	CENTRALIZZATO	STUFE
IMP. ELETTRICO	INCASSATO	A VISTA
CUCINA	ELETTRICA	NON ELETTRICA
IM. GAS	SÌ	NO
LABORATORI	SÌ	NO
DEPOSITO O	SÌ	NO
INDUSTRIE INSALUBRI IN AREA LIMITROFA	SÌ	NO
.....	SÌ	NO

NOTE:

.....

f) RISORSE	PIANI					
	SEMIINT.	TERR.	1°	2°	3°	4°
ESTINTORI	1	7				
IDRANTI ANTINCENDIO						
IMP. AUTON. RILEVAZ. INCENDIO						
IMPIANTO ALLARME		X				
LANCIA EROGATRICE		2				
CASSETTE PRONTO SOCCORSO		1				
AMPLIFICATORE DI VOCE						
SCALE SICUREZZA	ESTERNE N.		A PROVA DI FUMO N.		PROTETTE N.	

g) USCITE ED AREE ESTERNE DI PERTINENZA DELL'EDIFICIO					
ZONA DI RACCOLTA O DI EMERGENZA	EST. EDIFICIO	OVEST EDIFICIO X	SUD EDIFICIO	NORD EDIFICIO X	USCITE ALL'ESTERNO
PARCHEGGI	EST. EDIFICIO	OVEST EDIFICIO	SUD EDIFICIO	NORD EDIFICIO X	N. 2

NOTE:

.....

SCHEDA N. 2	RILEVAZIONE NUMERICA DELLA POPOLAZIONE SCOLASTICA ESISTENTE DENOMINAZIONE SCUOLA: INFANZIA BUSANO
----------------	--

ANNO SCOLASTICO: 2022/2023	a)
POPOLAZIONE PRESENTE ALLE ATTIVITÀ NELLE ORE ANTIMERIDIANE: N. 74 POMERIDIANE: N. 65 SERALI: N. NUMERO PRESENTE MASSIMO:	

b)	DOCENTI	ALUNNI	ALUNNI PORTATORI DI HANDICAP	OPERATORI	TOTALE
PIANO SEMINTERRATO					
PIANO TERRA O RIALZATO	12 + 1 IL MERCLEDÌ	59	4	2 COLLABORATRICE 1 2 EDUCATRICI 1 ADDETTA MENZA	81
PIANO PRIMO					
PIANO SECONDO					
PIANO TERZO					
.....					
TOTALE					

NOTE:
-------	----------------------------------

SCHEDA N. 3	TIPOLOGIA DELLE SCALE ESISTENTI DENOMINAZIONE NELL'EDIFICIO SCOLASTICO DENOMINAZIONE SCUOLA: INFANZIA BUSANO
----------------	---

PIANO	SCALA A	SCALA B	SCALA C	SCALA D
.....					°
4°					
3°					
2°					
1°					
TERRA O RIALZATO					

NOTE : E' PRESENTE UNA SCALA PER ACCEDERE AL SALONE.

SCHEDA N. 4	DISTRIBUZIONE DELLE PERSONE PRESENTI AD OGNI PIANO SULLE VIE DI ESODO, IN FUNZIONE DELLE RELATIVE CAPACITÀ DI DEFLUSSO.
----------------	---

ANNO SCOLASTICO: 2022/2023

	SCALA A	SCALA B	SCALA C	SCALA D
a) LARGHEZZA DELLE SCALE PRESENTI NELL'EDIFICIO (in mt.)	E' PRESENTE UNA SCALA PER ACCEDERE AL SALONE			

NOTA BENE: - LA LARGHEZZA È DA INTENDERSI AL NETTO DI PARAPETTI, RINGHIERE E MANCORRENTI
- LE LETTERE DI DENOMINAZIONE DELLE SCALE DEVONO RISULTARE ANCHE NELLE PLANIMETRIE DEL PIANO DI EVACUAZIONE

PIANO	MASSIMO AFFOLLAMENTO PREVISTO (NUMERO PERSONE)	SCALA A		SCALA B		SCALA C		SCALA D	
		N. PERSONE	CAPACITÀ DI DEFLUSSO	N. PERSONE	CAPACITÀ DI DEFLUSSO	N. PERSONE	CAPACITÀ DI DEFLUSSO	N. PERSONE	CAPACITÀ DI DEFLUSSO
4°									
3°									
2°									
1°									
RIALZATO		37							
P.S.T.									
P.S.T.									

LEGENDA: S.T. PIANO INTERRATO O SOTTERRANEO

NOTE: E' PRESENTE UNA SCALA PER ACCEDERE AL SALONE

SCHEDA	ASSEGNAZIONE INCARICHI
N.6	Anno scolastico.....

INCARICO	NOMINATIVO	SOSTITUTO
EMANAZIONE ORDINE DI EVACUAZIONE	CHIUNQUE SI ACCORGA DEL PERICOLO	CHIUNQUE SI ACCORGA DEL PERICOLO
DIFFUSIONE ORDINE DI EVACUAZIONE	COLLABORATRICE	COLLABORATRICE
CONTROLLO OPERAZIONI DI EVACUAZIONE PIANO TERRA PRIMO PIANO PIANO SECONDO	COLLABORATRICE	COLLABORATRICE
CHIAMATA DI SOCCORSO	COLLABORATRICE	COLLABORATRICE
INTERRUZIONE EROGAZIONE ELETTRICITA' GAS CENTRALE TERMICA	COLLABORATRICE COLLABORATRICE 	COLLABORATRICE COLLABORATRICE
COORDINAMENTO OPERAZIONI DI SOCCORSO	PASCUCCI	CHIARTANO
CONTROLLO QUOTIDIANO PRATICABILITA' VIE DI ESODO	COLLABORATRICE	COLLABORATRICE
CONTROLLO EFFICIENZA IDRANTI/ ESTINTORI	COLLABORATRICE	COLLABORATRICE
VERIFICA SISTEMA ILLUMINAZIONE SUSSIDIARIO E LAMPADE DI EMERGENZA	COLLABORATRICE	COLLABORATRICE
CONTROLLO SEGNALETICA/PLANIMETRIA	PASCUCCI	CHIARTANO
VERIFICA PERIODICA PIANO E ADEGUAMENTO	PASCUCCI	CHIARTANO

ANNO SCOLASTICO : 2022/2023

PLESSO DI INFANZIA BUSANO

INCARICHI PIANO DI EVACUAZIONE

	CHIAMATA DI SOCCORSO			INTERRUZIONE EROGAZIONE ELETTRICITA' E GAS		
	8,30- 10,30	10,30-12,30	POMERIGGIO	8,30-12,30	10,30-12,30	POMERIGGIO
LUNEDI'	COLLABORA TRICE PRESENTE (TARANTELL A- AIMONETTO)	COLLABORA TRICE PRESENTE(T ARANTELLA- AIMONETTO)	COLLABORAT RICE PRESENTE(TA RANTELLA- AIMONETTO)	COLLABORAT RICE PRESENTE(TA RANTELLA- AIMONETTO)	COLLABORA TRICE PRESENTE(TA RANTELLA- AIMONETTO)	COLLABORA TRICE PRESENTE(T ARANTELLA- AIMONETTO)
MARTEDI'	“ “	“ “	“ “	“ “	“ “	“ “
MERCOLEDI ,	“ “	“ “	“ “	“ “	“ “	“ “
GIOVEDI'	“ “	“ “	“ “	“ “	“ “	“ “
VENERDI'	“ “	“ “	“ — “ —	“ “	“ “	“ — “ —

 VOI SIETE QUI

 PUNTO DI RITROVO

 ESTINTORE

 IDRANTE

 VIA DI FUGA

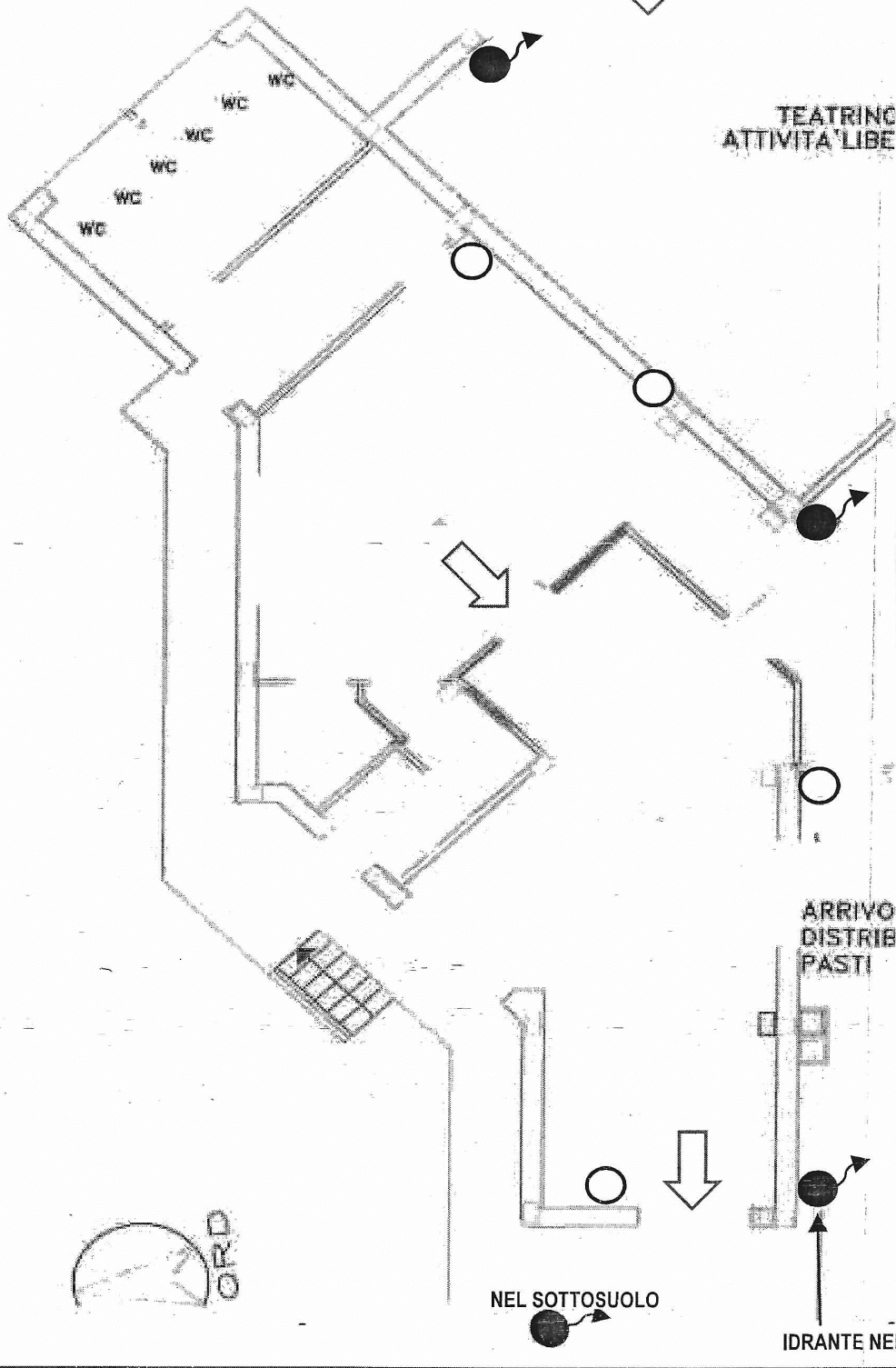

TEATRINO
ATTIVITA' LIBE

ARRIVO
DISTRIB
PASTI

NEL SOTTOSUOLO

IDRANTE NEI

