



Ministero dell'Istruzione, dell'Università e della Ricerca
ISTITUTO COMPRENSIVO STATALE
Piazza della Repubblica 6 - 10083 FAVRIA tel. 0124 470067
e-mail: TOIC865006@istruzione.it - sito web: www.icfavria.edu.it
C.F. 85502080014 – C.M. TOIC865006



- PIANO DI EVACUAZIONE -

Edificio: PRIMARIA DI RIVAROSSA

Dirigente Scolastico :Dott.ssa Valeria MIOTTI

R.L.S: Ins. Anna Garigliet Iaia

ASPP: Monica Perona

Referente Sicurezza dell'I.C. Favria : ins. Giordano Paolo

RSPP: Ing. Maurizio Casali

SCHEDA N. 1/1	L'EDIFICIO SCOLASTICO – ANNO SCOLASTICO 2022/2023 DENOMINAZIONE: SCUOLA PRIMARIA “ANNA FRANK” UBICAZIONE: RIVAROSSA VIA MIGNANA n.34 10040 (TO) Tel. 011 9888549
------------------	---------------------------------------------------------------------------------------------------------------------------------------------------------------------------

b) DISLOCAZIONE LOCALI E CARATTERISTICHE DELL'EDIFICIO

PIANO	NUM. AULE	NUM. LOCALI DIRETTIVI E AMMIN.	NUM. LOCALI PER BIBLIOT.	NUM. PALESTRE	NUM. LABORATORI	NUM. LOCALI DEPOSITO O MAGAZZINO	CUCINA E REFETTORIO	NUM. LOCALI SICURI STATICI	STRUTTURE EDIFICIO IN
SEMINT.						1			CEMENTO ARMATO (C.A.)
TERRA O RIALZ.	6						1		MURATURA
PRIMO									MISTA (C.A.+MURAT.)
SECONDO									ACCIAIO
.....									PREFABBRI.
...									

NUMERO DI SCALE DI ACCESSO AI PIANI (ESCLUSO QUELLE DI SICUREZZA):
N. 1 (ACCESSO SEMIINTRRATO)

NOTE:

.....
.....

c) IMPEGNO SETTIMANALE DELLE AULE

ATTIVITÀ GIORNI	c) IMPEGNO SETTIMANALE DELLE AULE						d) NUMERO DI PRESENZE NEL REFETTORIO (ALUNNI + EVENTUALE PERSONALE DOCENTE E NON)	
	LUN	MAR	MERC	GIOV	VEN	SAB		
ANTIMERIDIANO	5	5	5	5	5			
POMERIDIANO	3 (4)	3	1 ☉	3	1 ☉		PRIMO TURNO	N. 43 + 3
SERALE	1 ☉	2 * ☉	1 ☉	1 ☉			SECONDO TURNO	N. ...

NOTE: LUNEDÌ CLASSE 5° CON PROFESSORE

* DOCENTI IN RIUNIONE 16.30/18.30 (PROGRAMMAZIONE)

☉ AULA UTILIZZATA PER IL DOPOSCUOLA

AULA COVID UTILIZZATA SOLO IN CASO DI NECESSITA'

SEGUE

SCHEDA N. 1/2	L'EDIFICIO SCOLASTICO – ANNO SCOLASTICO 2022/2023 DENOMINAZIONE: SCUOLA PRIMARIA “ANNA FRANK” UBICAZIONE: RIVAROSSA VIA MIGNANA n.34 10040 (TO) Tel. 011 9888549
------------------	---------------------------------------------------------------------------------------------------------------------------------------------------------------------------

e) RISCHI		
RISCALDAMENTO	CENTRALIZZATO	STUFE
IMP. ELETTRICO	INCASSATO	A VISTA
CUCINA	ELETTRICA	NON ELETTRICA
IM. GAS	SÌ	NO
LABORATORI	SÌ	NO
DEPOSITO O	SÌ	NO
INDUSTRIE INSALUBRI IN AREA LIMITROFA	SÌ	NO
DEPOSITO	SÌ	NO

NOTE:

.....

.....

f) RISORSE	PIANI					
	SEMIINT.	TERR.	1°	2°	3°	4°
ESTINTORI	1	5				
IDRANTI ANTINCENDIO						
IMP. AUTON. RILEVAZ. INCENDIO						
IMPIANTO ALLARME		1				
LANCIA EROGATRICE						
CASSETTE PRONTO SOCCORSO		2				
AMPLIFICATORE DI VOCE						
SCALE SICUREZZA	ESTERNE N.		A PROVA DI FUMO N.			PROTETTE N.

g) USCITE ED AREE ESTERNE DI PERTINENZA DELL'EDIFICIO					
ZONA DI RACCOLTA O DI EMERGENZA	EST. EDIFICIO	OVEST EDIFICIO	SUD EDIFICIO	NORD EDIFICIO	USCITE ALL'ESTERNO

PARCHEGGI	EST. EDIFICIO	OVEST EDIFICIO	SUD EDIFICIO	NORD EDIFICIO	N.
-----------	---------------	----------------	--------------	---------------	---------

NOTE:

.....

.....

SCHEDA N. 2	RILEVAZIONE NUMERICA DELLA POPOLAZIONE SCOLASTICA ESISTENTE DENOMINAZIONE: SCUOLA PRIMARIA DI RIVAROSSA
----------------	-------------------------------------------------------------------------------------------------------------------

ANNO SCOLASTICO: 2022/2023	a)
POPOLAZIONE PRESENTE ALLE ATTIVITÀ NELLE ORE: ANTIMERIDIANE: N. 44 ALUNNI + 7 INS. (A ROTAZIONE) + 1 COLLABORATORE + 1 VOLONTARIO PRE-SCUOLA POMERIDIANE: N. 44 ALUNNI + 5 INS. + 1 COLLABORATORE + 1 ADD. MENSA + 3 EDUCAT. SERALI: N. 9 INSEGNANTI (MARTEDI') + 1 COLLAB. + 1 EDUCATRICE NUMERO PRESENZE MASSIMO: 59	

b)	DOCENTI	ALUNNI	ALUNNI PORTATORI DI HANDICAP	OPERATORI	TOTALE
PIANO SEMINTERRATO					
PIANO TERRA O RIALZATO	9	44		1 COLL. SCOLASTICO 1 ADD. MENSA 3 EDUC. COOP. 1 VOLONT. PRE-SCUOLA	59
PIANO PRIMO					
PIANO SECONDO					
PIANO TERZO					
.....					
TOTALE					

NOTE:	1 VOLONTARIO PRE-SCUOLA PRESENTE DALLE 07.30 ALLE 08.30 ADDETTA MENSA ED EDUCATORI DELLA COOPERATIVA PRESENTI IN PAUSA PRANZO 1 EDUCATORE PRESENTE AL DOPO SCUOLA FINO ALLE 18.00 (VENERDÌ FINO ALLE 15.00)
-------	-------------------------------------------------------------------------------------------------------------------------------------------------------------------------------------------------------------------

SCHEDA N. 3	TIPOLOGIA DELLE SCALE ESISTENTI DENOMINAZIONE NELL'EDIFICIO SCOLASTICO DENOMINAZIONE: SCUOLA PRIMARIA DI RIVAROSSA
----------------	-----------------------------------------------------------------------------------------------------------------------

PIANO	SCALA A	SCALA B	SCALA C	SCALA D
SEMIINTERRATO	1				°
4°					
3°					
2°					
1°					
TERRA O RIALZATO			1		

NOTE

.....

.....

SCHEDA N. 4	DISTRIBUZIONE DELLE PERSONE PRESENTI AD OGNI PIANO SULLE VIE DI ESODO, IN FUNZIONE DELLE RELATIVE CAPACITÀ DI DEFLUSSO.
----------------	-------------------------------------------------------------------------------------------------------------------------

ANNO SCOLASTICO: 2022/2023

	SCALA A	SCALA B	SCALA C	SCALA D
a) LARGHEZZA DELLE SCALE PRESENTI NELL'EDIFICIO (in mt.)	PIANO SEMIINTERRATO 0,80 m		2,00 m	

NOTA BENE: - LA LARGHEZZA È DA INTENDERSI AL NETTO DI PARAPETTI, RINGHIERE E MANCORRENTI
 - LE LETTERE DI DENOMINAZIONE DELLE SCALE DEVONO RISULTARE ANCHE NELLE PLANIMETRIE DEL PIANO DI EVACUAZIONE

PIANO	MASSIMO AFFOLLAMENTO PREVISTO (NUMERO PERSONE)	SCALA A		SCALA B		SCALA C		SCALA D	
		N. PERSONE	CAPACITÀ DI DEFLUSSO	N. PERSONE	CAPACITÀ DI DEFLUSSO	N. PERSONE	CAPACITÀ DI DEFLUSSO	N. PERSONE	CAPACITÀ DI DEFLUSSO
4°									
3°									
2°									
1°									
RIALZATO	59								
P.S.T.		2							
P.S.T.									

LEGENDA: S.T. PIANO INTERRATO O SOTTERRANEO

NOTE:

.....

.....

.....

.....

.....

.....

.....

SCHEDA N.6	ASSEGNAZIONE INCARICHI Anno scolastico 2022/2023	
INCARICO	NOMINATIVO	SOSTITUTO
EMANAZIONE ORDINE DI EVACUAZIONE	PERONA MONICA	CONRADO VALENTINA
DIFFUSIONE ORDINE DI EVACUAZIONE	GAGLIARDI GIANCARLO	CONRADO VALENTINA
CONTROLLO OPERAZIONI DI EVACUAZIONE PIANO TERRA PRIMO PIANO PIANO SECONDO	PERONA MONICA 	CONRADO VALENTINA
CHIAMATA DI SOCCORSO	GAGLIARDI GIANCARLO	PERONA MONICA
INTERRUZIONE EROGAZIONE ELETTRICITA' GAS CENTRALE TERMICA	GAGLIARDI GIANCARLO GAGLIARDI GIANCARLO	PERONA MONICA PERONA MONICA
COORDINAMENTO OPERAZIONI DI SOCCORSO	PERONA MONICA	CONRADO VALENTINA
CONTROLLO QUOTIDIANO PRATICABILITA' VIE DI ESODO	GAGLIARDI GIANCARLO	CONRADO VALENTINA

CONTROLLO EFFICIENZA IDRANTI/ ESTINTORI	TECNICO ADDETTO O CONRADO VALENTINA	LORENZI ELISABETTA
VERIFICA SISTEMA ILLUMINAZIONE SUSSIDIARIO E LAMPADE DI EMERGENZA	GAGLIARDI GIANCARLO	CONRADO VALENTINA
CONTROLLO SEGNALETICA/PLANIMETRIA	PERONA MONICA	CONRADO VALENTINA
VERIFICA PERIODICA PIANO E ADEGUAMENTO	PERONA MONICA	CONRADO VALENTINA

Piano di evacuazione

Plesso scolastico SCUOLA PRIMARIA "ANNA FRANK" DI RIVAROSSA

Modalità di segnalazione della situazione di emergenza:

suono prolungato SIRENA MOTRICE

(5 squilli di 10'' con intervalli di 2'')

Ubicazione del campanello CORRIDOIO DELL'EDIFICIO SCOLASTICO

Personale responsabile dell'emanazione dell'ordine di evacuazione PERONA MONICA

Suo sostituto in caso di assenza CONRADO VALENTINA

Personale incaricato della diffusione a voce dell'ordine di evacuazione – in caso di interruzione dell'energia elettrica GAGLIARDI GIANCARLO (collab. scolastico)

Suo sostituto PERONA MONICA

Personale incaricato di effettuare le chiamate di soccorso dei vigili del fuoco e della guardia medica

GAGLIARDI GIANCARLO

Suo sostituto PERONA MONICA

Personale dell'interruzione dell'erogazione dell'energia elettrica del gas e dell'alimentazione della centrale termica GAGLIARDI GIANCARLO

Suo sostituto PERONA MONICA

Ordine progressivo di uscita

per ogni percorso

A) n. 1 (classe 3° - 3°/5°), n. 2 (classe 1° - 1°/2°), n. 3 (classe 5°)

C) n. 1 (classe 2°), n. 2 (classe 4°)

ANNO SCOLASTICO 2022/2023

PLESSO DI RIVAROSSA

INCARICHI PIANO DI EVACUAZIONE

	CHIAMATA DI SOCCORSO			INTERRUZIONE EROGAZIONE ELETTRICITA' E GAS		
	8,30- 10,30	10,30-12,30	POMERIGGIO	8,30-12,30	10,30-12,30	POMERIGGIO
LUNEDI'	PERONA	GAGLIARDI	GAGLIARDI	PERONA	GAGLIARDI	GAGLIARDI
MARTEDI'	PERONA	GAGLIARDI	GAGLIARDI	PERONA	GAGLIARDI	GAGLIARDI
MERCOLEDI'	GAGLIARDI	GAGLIARDI		GAGLIARDI	GAGLIARDI	
GIOVEDI'	PERONA	GAGLIARDI		GAGLIARDI	GAGLIARDI	GAGLIARDI
VENERDI'	GAGLIARDI	GAGLIARDI		GAGLIARDI	GAGLIARDI	

ALLEGARE LE PIANTINE DELL'EDIFICIO:

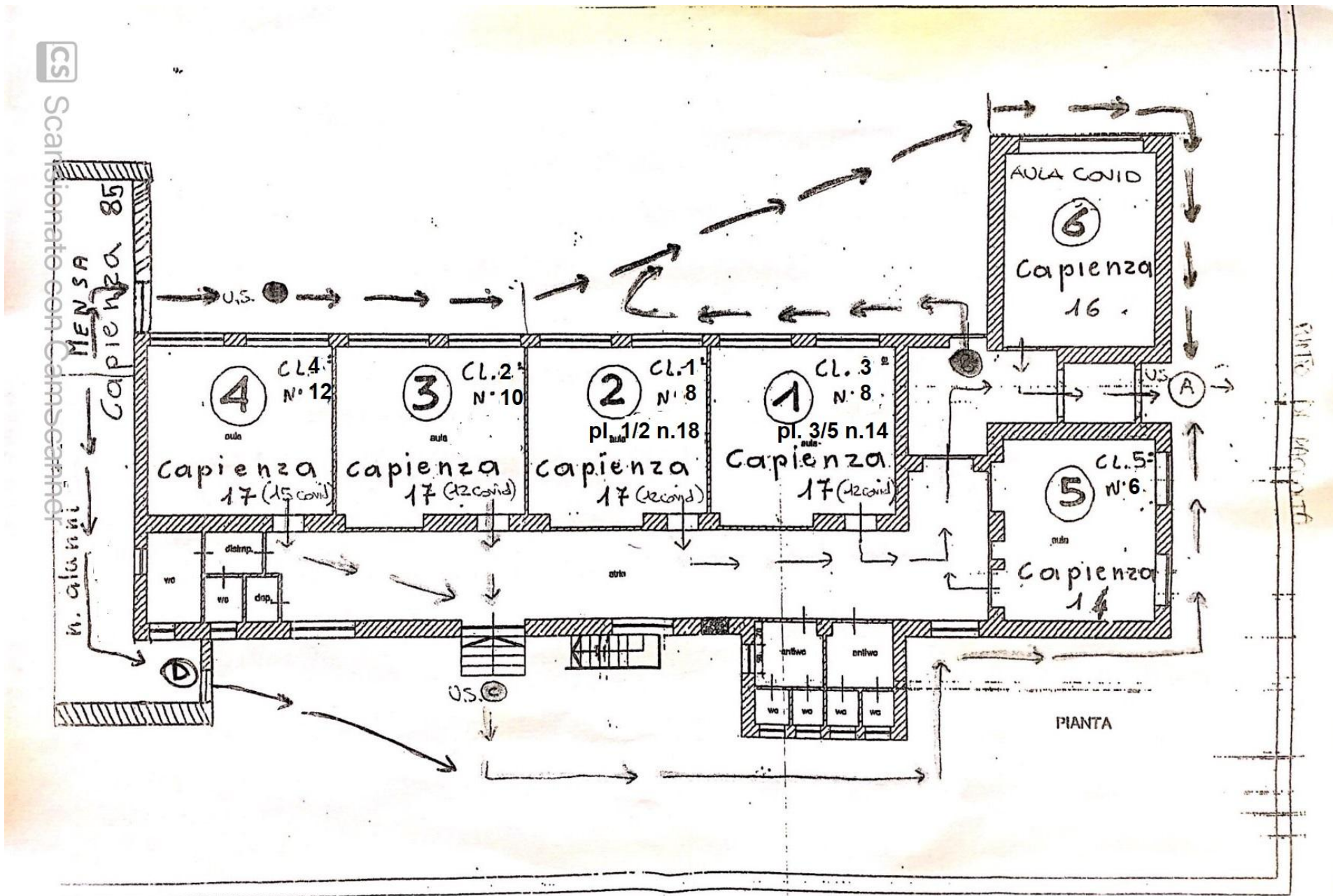

PIANO DI EMERGENZA PLESSO DI RIVAROSSA

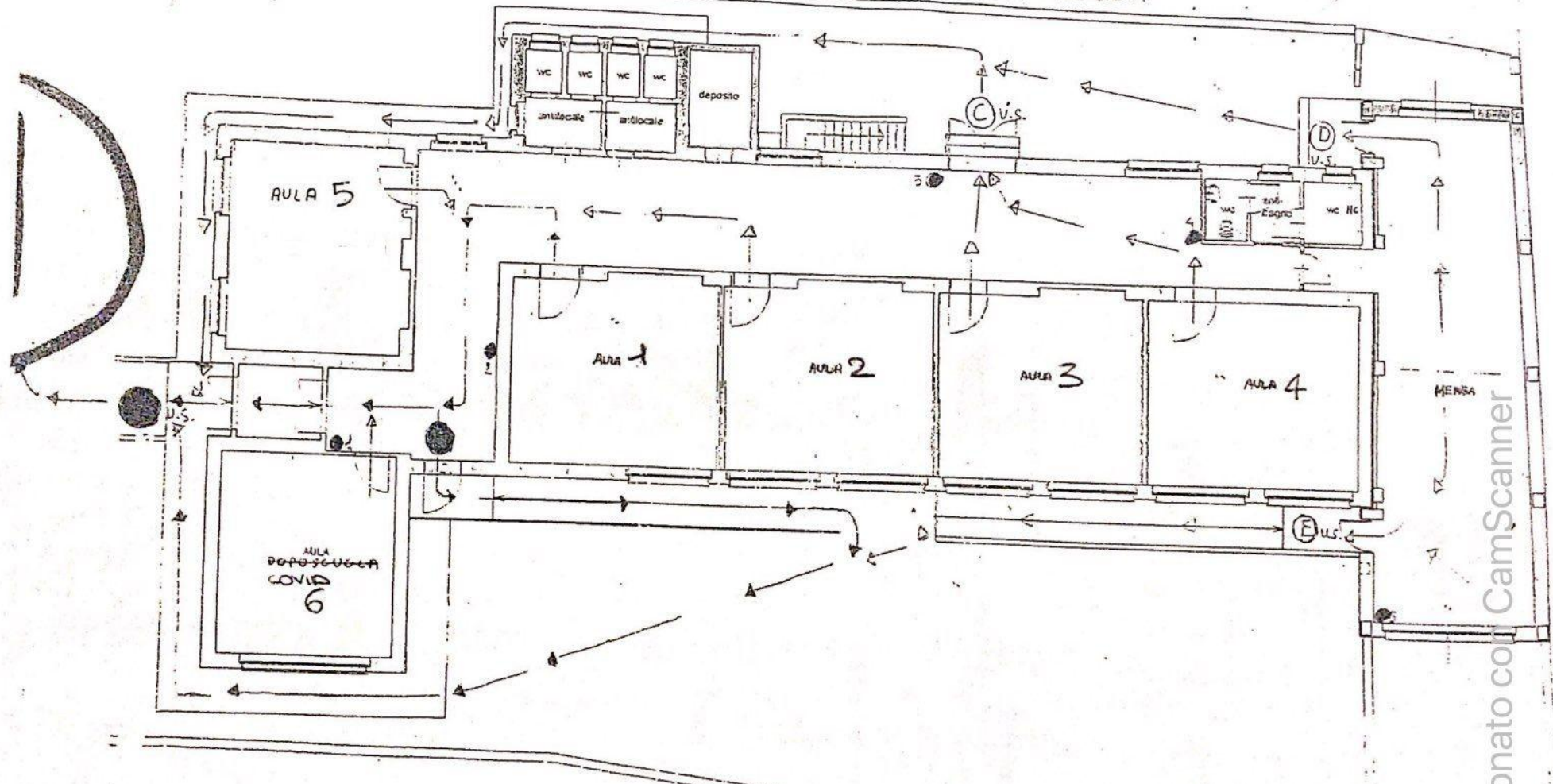

pianta piano terreno 1:100

← ← ← VIE DI FUGA
● ESTINTORI

Comune di Rivarossa
Provincia di Torino

Ufficio Tecnico

Prot. n. 3166

ALL' ISTITUTO COMPRENSIVO STATALE
P.zza Repubblica 6

10083 FAVRIA

Oggetto: SCUOLA PRIMARIA - CAPIENZA AULE

Relativamente alla Vs. richiesta del 27 novembre u.s., comunico la capienza max. delle aule, secondo i disposti del D.M. 18/12/1975, che stabilisce uno spazio di 1,80 mq/alunno

COMUNE DI RIVAROSSA Provincia di Torino			
SCUOLA PRIMARIA Capienza Aule			
N.ro	superficie	coeff.	n.ro alunni
1	30	1,8	17
2	30	1,8	17
3	31	1,8	17
4	30	1,8	17
5	26	1,8	14
6	28	1,8	16

Anno Scolastico 2022/23

classe 3 • n.ro alun. 8 (pl.14)
classe 1 • n.ro alun. 8 (pl. 18)
classe 2 • n.ro alun. 10
classe 4 • n.ro alun. 12
classe 5 • n.ro alun. 6

La numerazione si riferisce alla planimetria allegata

nuove capienze emergenza covid-19

A disposizione per eventuali chiarimenti in merito, porgo cordiali saluti.

Rivarossa, li 28 novembre 2008

RESPONSABILE DELL'UFFICIO
(Geom. Bruno ROSCIO)